WYSTARCZY ZAUFAĆ BOGU

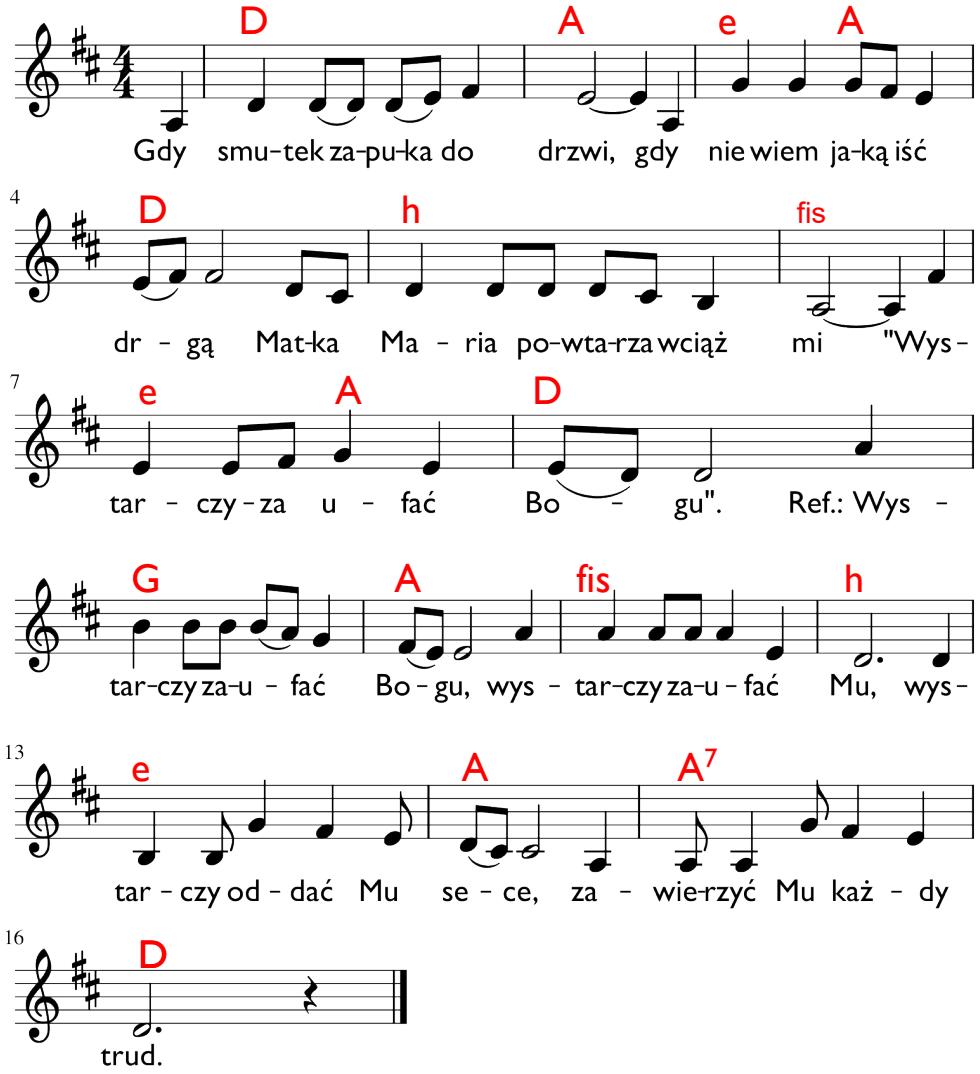

2. Błogosławiona Mario,
gdy zło się czai na progu,
Ty zawsze z wiarą powtarzasz:
„Wystarczy zaufać Bogu”.

Ref.: *Wystarczy zaufać Bogu...*

3. A gdy spotkam kogoś, kto
ma serce zgubione w mroku
powiem: "Ufaj i nie bój się, bo
wystarczy zaufać Bogu”.

Ref.: *Wystarczy zaufać Bogu...*